A2 (42 x 59,4cm)/20
FOMEI PRO Gloss 265

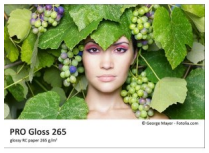

SKU: EY5222

Rating: Not Rated Yet
Cijena
28,10 €

28,10 €

Postavi pitanje o ovom proizvodu

Proizvo?a?Fomei

Description

PRO Gloss 265 – sjajni inkjet fotopapir

PRO Gloss 265 je naš najprodavaniji sjajni inkjet fotopapir. Rije? je o visokosjajnom papiru profesionalne kvalitete, srednje težine (265 g/m²), kompatibilnom s velikim brojem pisa?a. Papir je prikladan za ve?inu fotografskih žanrova, a naj?eš?e se koristi za **obiteljske i blagdanske fotografije**, **portrete** i **pejzažnu fotografiju**. Idealan je za umetanje u **fotoalbume i okvire**.

U kombinaciji s polusjajnim papirom **PRO Pearl 265**, dostupan je u izuzetno širokom rasponu formata: **od listova 10×15 cm do A3+**, te **rola širine od 12,7 cm do 152,4 cm**.

Zahvaljuju?i hobisti?kim fotografima i korisnicima dry-lab sustava, PRO Gloss 265 zauzeo je prvo mjesto po popularnosti. Korisnici posebno cijene dostupnost u manjim formatima poput **9×13**, **10×15** i **13×18 cm**. Tako?er je vrlo cijenjen u profesionalnim foto studijima i laboratorijima, gdje se koristi u **minilab rola** verzijama (pod imenom **FOMEILAB Gloss 265**) i na **pisa?ima velikog formata**.

Osim izvrsne kvalitete ispisa, **PRO Gloss 265 pogodan je za naknadno laminiranje i kaširanje**, što ga ?ini izvrsnim izborom za dugotrajnu prezentaciju fotografija.

Tehni?ke zna?ajke

- **Vrsta:** Sjajni inkjet fotopapir
- **Gramatura:** 265 g/m²
- **Zemlja podrijetla:** Japan
- **Kompatibilnost – foto pisa?i:** Canon, EPSON, HP
- **Kompatibilnost – inkjet minilabovi:** EPSON, Fuji, Noritsu
- **Oblici dostupnosti:** Listovi i role (uklju?uju?i minilab role)
- **Dodatno:** ICC profili i vodi?i dostupni
- **Mogu?nosti dorade:** Pogodan za laminaciju i kaširanje

Dostupni formati

Arci (listovi):
A4 | 5 araka/listova (probni paket)
A4 | 25 araka/listova
A4 | 20 + 5 araka/listova
A4 | 50 araka/listova
A4 | 500 araka/listova
9 × 13 cm | 50 araka/listova
10 × 15 cm | 20 araka/listova
10 × 15 cm | 50 araka/listova
10 × 15 cm | 250 araka/listova
13 × 18 cm | 25 araka/listova
13 × 18 cm | 20 + 5 araka/listova
13 × 18 cm | 50 araka/listova
13 × 18 cm | 250 araka/listova
A5 | 250 araka/listova
15 × 23 cm | 250 araka/listova
A3 | 50 araka/listova
A3+ | 50 araka/listova

Role:
30,5 cm | 30,5 metara
43,2 cm | 30,5 metara
61,0 cm | 30,5 metara
91,4 cm | 30,5 metara
111,8 cm | 30,5 metara
127,0 cm | 30,5 metara
152,4 cm | 30,5 metara

// //